

## Teléfonos y direcciones de interés

Oficina de Turismo	942871512
Albergue Municipal de Castro	608610992
Albergue Municipal de Islares	671995870
Policía Local	942869276
Guardia Civil	942861146
Ayuntamiento	942782900
Centro de Salud Urgencias	061
Centro de Salud Cotolino I	942869161
Centro de Salud Cotolino II	942869169
DYA	942860300
Cruz Roja	942861640
Hospital de Laredo	942638500
Casa de la Naturaleza	942782906
Correos	942861000
Taxis	942860808
Estación de autobuses	942867145
Aeropuerto (Aena)	902404704
Oficina de Turismo Castro	Albergue Peregrinos Castro
Avd. Constitución. Parque Amestoy.	C. Subida a Campijo, s/n (A la salida, junto a la Plaza de Toros)

[www.castro-urdiales.net](http://www.castro-urdiales.net)

<https://es-es.facebook.com/AyuntamientoCastroUrdiales>

<https://twitter.com/AytoCastro>



**Excmo. Ayuntamiento de Castro Urdiales**



## Castro es Camino

- ➔ Barrio de Las Mieres-Ontón
- ➔ Vía Verde del Piquillo
- ➔ Ontón-Santullán
- ➔ Santullán-Castro por Sámano
- ➔ Santullán-Castro por Lusa y Mioño
- ➔ Ontón-Castro por Saltacaballo
- ➔ **Castro-Albergue**
- ➔ Albergue-El Pontarrón de Guriezo

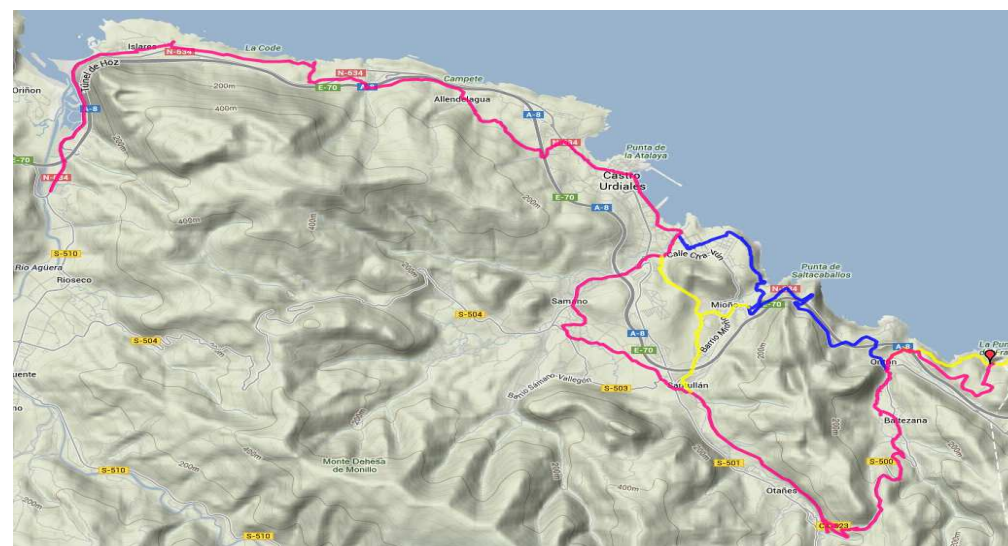

# Castro-Albergue

Los peregrinos llegan a **Castro Urdiales** por diferentes vías.

Hasta ahora el **Camino** por el centro no estaba convenientemente señalizado de forma que cada uno se las arreglaba para llegar hasta el albergue por diferentes calles.

Proponemos una ruta que nos parece adecuada en cuanto a belleza, comodidad y rapidez. Vamos a tomar como referencia la bonita **Casa de la Naturaleza** y encaminar a todos los peregrinos hacia ella.

Para los que vienen desde **Sámano** y entran en la Villa por la carretera **CA-250** les sugerimos que sigan las señales que les van indicando por donde deben cruzar hasta llegar a la **Avenida Chinchapapa** y siguiendo todo recto llegarán sin pérdida hasta el mar dejando a la izquierda la Casa de la Naturaleza.

Solo tienen que seguir el **paseo** bordeando la **playa de Brazomar**, pasando por el **muelle Don Luis**, el Club Náutico y llegando hasta el **Parque Amestoy**.

La estampa del **Conjunto Monumental** es maravillosa.

Seguimos por la línea que va marcando el mar hasta el final del Parque donde está convenientemente señalizado el desvío a la izquierda hacia la concurrida **calle Santander**.

Llegamos a la rotonda y seguimos por la **calle Silvestre Ochoa** hasta la **plaza de Toros**. Cruzamos el paso de cebra a la izquierda y tras unos pocos metros ya estamos en el **albergue**.

Los que eligen llegar a Castro por el **Túnel de Mioño** tienen un poco menos de recorrido ya que prácticamente llegan hasta el inicio de la Avenida Chinchapapa. Los que vienen desde la ruta más costera por las campas del Pocillo aterrizan al lado de la Casa de la Naturaleza. Desde aquí no hay pérdida ya que se vislumbra a lo lejos el **Conjunto Monumental** y solo hay que seguir por el **Paseo Marítimo**.

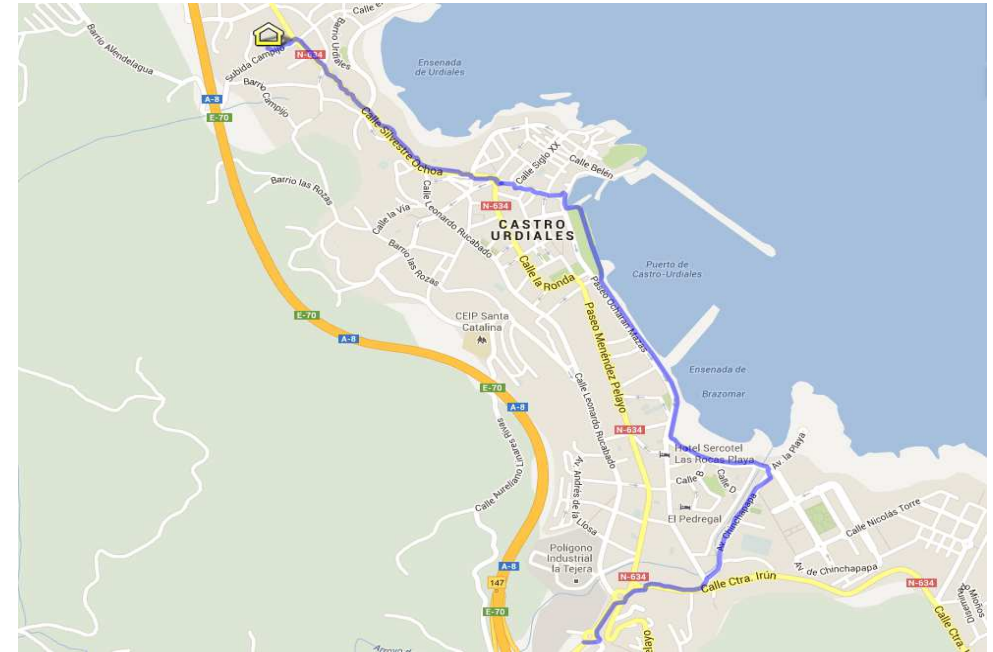

Altitud (m)/distancia (km)

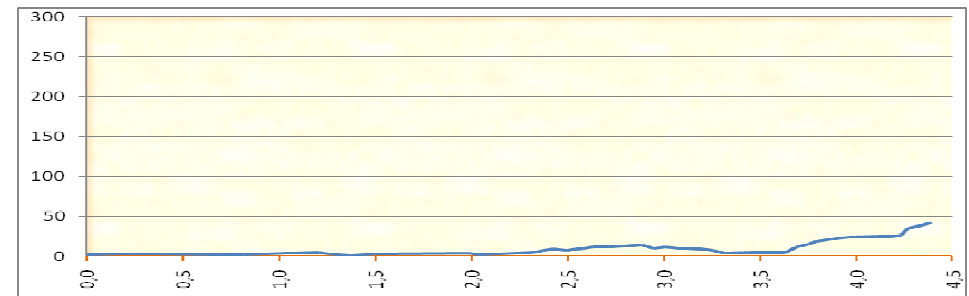

**Salida:** Avenida Chinchapapa

**Llegada:** Albergue

**Distancia:** 4 km

**Tiempo aproximado:** 1 hora

**Dificultad:** fácil

**Tipo de recorrido:** asfalto

**Bicis:** Apta