

## Teléfonos y direcciones de interés

Oficina de Turismo	942871512
Albergue Municipal de Castro	608610992
Albergue Municipal de Islares	671995870
Policía Local	942869276
Guardia Civil	942861146
Ayuntamiento	942782900
Centro de Salud Urgencias	061
Centro de Salud Cotolino I	942869161
Centro de Salud Cotolino II	942869169
DYA	942860300
Cruz Roja	942861640
Hospital de Laredo	942638500
Casa de la Naturaleza	942782906
Correos	942861000
Taxis	942860808
Estación de autobuses	942867145
Aeropuerto (Aena)	902404704
Oficina de Turismo Castro	Albergue Peregrinos Castro
Avd. Constitución. Parque Amestoy.	C. Subida a Campijo, s/n (A la salida, junto a la Plaza de Toros)

[www.castro-urdiales.net](http://www.castro-urdiales.net)

<https://es-es.facebook.com/AyuntamientoCastroUrdiales>

<https://twitter.com/AytoCastro>



**Excmo. Ayuntamiento de Castro Urdiales**



## Castro es Camino

- ➔ Barrio de Las Mieres-Ontón
- ➔ Vía Verde del Piquillo
- ➔ Ontón-Santullán
- ➔ **Santullán-Castro por Sámano**
- ➔ Santullán-Castro por Lusa y Mioño
- ➔ Ontón-Castro por Saltacaballo
- ➔ Castro-Albergue
- ➔ Albergue-El Pontarrón de Guriezo

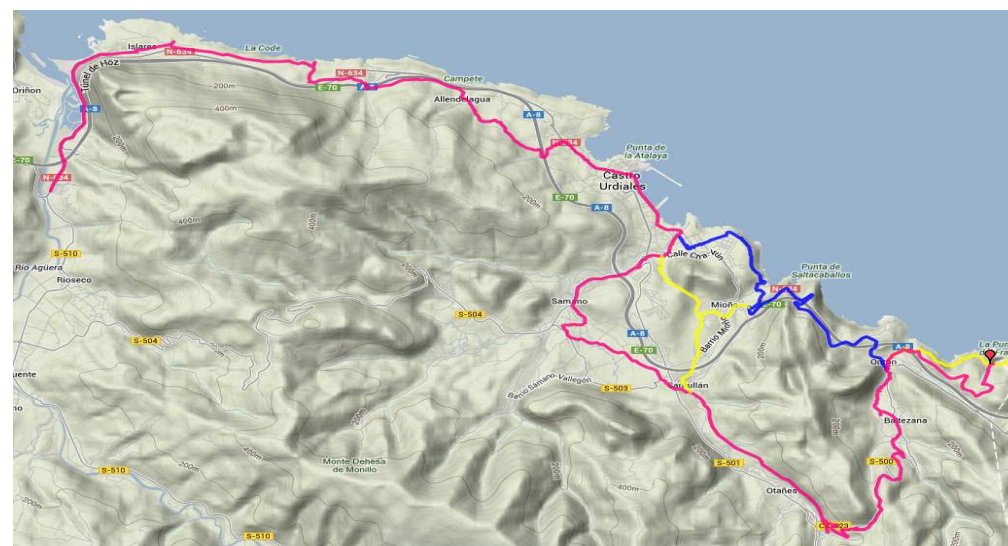

# Santullán-Castro por Sámano

Llegamos al final de la Vía Verde de Traslaviña en **Santullán** al lado del cementerio. Seguimos la señalización y subimos hasta la carretera. Cruzamos con precaución y llegamos hasta la **Iglesia de San Julián**.

Es el **Camino Oficial** que nos acerca hasta la pedanía de **Sámano** y nos encamina hasta la **Iglesia de San Nicolás de Bari** en el centro del pueblo.

Accederemos hacia ella a través de un camino entre fincas, cogiendo un desvío a la derecha, terminado el núcleo urbano de **Santullán**. Continuamos por esta ruta asfaltada y cómoda que nos lleva a la **Miés y río de Santiago**.

Actualmente las flechas nos conducen, acortando la ruta original hacia el centro de Sámano, sin llegar como entonces hasta la **ermita de la Purísima** en el **barrio de Momeñe**.

Si nos desviamos un poco, atravesando la **plaza del Rosario**, junta a la

Iglesia, podemos llegar hasta el **Puente de Sámano** cuyo trazado se corresponde con el antiguo camino, ruta secundaria del Camino de Santiago, que conducía a **Helguera**, donde se conservan en el barrio de **Ternedo** las ruinas de la ermita de **Nuestra Señora** y el **hospital de peregrinos** cuya reconstrucción se fecha en 1691, era parada en la antigua ruta que conducía a Guriezo.

Retomando el Camino a la derecha en la Iglesia de San Nicolás de Bari, continuamos en dirección al barrio de **Llantada**, cruzando el río **Suma** donde una nueva señal nos dirige entre urbanizaciones a la carretera general CA-520, seguiremos a la derecha, y nos dirigimos por tanto hacia Castro. Pasaremos por debajo de la A-8 y tras pasar varias rotondas, continuaremos en dirección a la **Playa de Brazomar**.

Si optamos por esta alternativa, estamos haciendo la versión más larga y completa del Camino.

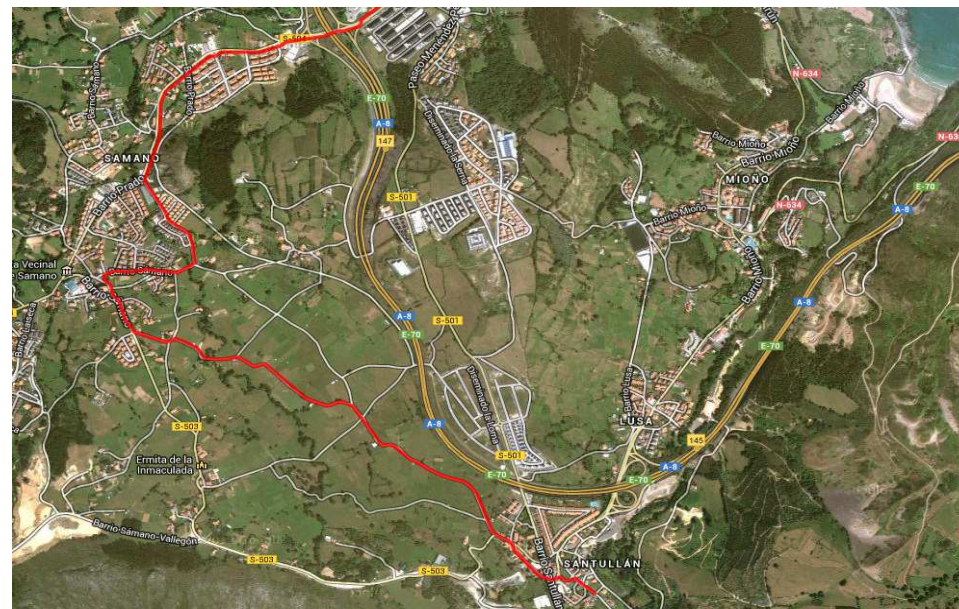

Altitud (m)/distancia (km)

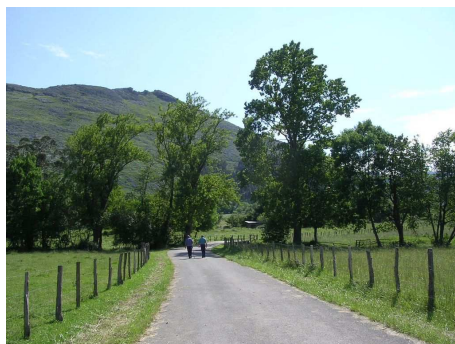
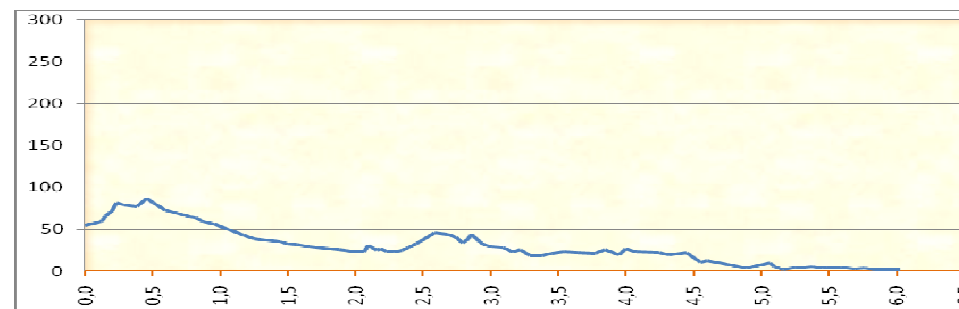

**Salida:** Santullán (fin de la Vía Verde de Traslaviña)

**Llegada:** Castro (gasolinera Vista Alegre)

**Distancia:** 5 km

**Tiempo aproximado:** 1h 30 minutos

**Dificultad:** fácil

**Tipo de recorrido:** caminos de asfalto

**Bicis:** Apta