

# *¡Castro-Urdiales en tus manos!*

**PLAN DE CONTINGENCIA PARA PLAYAS FRENTE AL COVID-19  
VERANO 2021**



**Ayuntamiento de Castro-Urdiales**

# Castro

## en tus manos



Extreme la higiene personal



Evite aglomeraciones (3 horas)



Quédese en casa si está enfermo



# Espacios de aplicación

- Cala del Berrón (Ontón).
- Playa de Dícido (Mioño).
- Playa de Brazomar.
- Solarium del Don Luís.
- El Pedregal.
- Playas de Ostende (El Matadero, Punta Estebanot y Peru Zaballa).
- Playa de Arenillas (Islares).
- Playa de Oriñón (Oriñón).

# NORMAS DE USO OBLIGATORIO DE LAS PLAYAS Y ZONAS DE BAÑO DE CASTRO-URDIALES

(Según Resolución de la Consejería de Sanidad del 11 de Mayo 2021).

- Prohibido fumar.
- Uso de mascarilla obligatorio en el paseo por la orilla, accesos y recorridos de las zonas de baño.
- Use el sentido de circulación previsto para pasear por la orilla.
- Utilice las entradas y salidas de **sentido único** habilitadas y señalizadas.
- Sea solidario y no permanezca en la zona de baño más de **3 horas**.
- Guarde la distancia de separación social de **1,5 metros** en el agua y en la arena.
- Prohibido los **deportes colectivos** (fútbol, palas, etc) en la playa y en el agua.
- Se recomienda no portar sombrillas, colchonetas y sillas de playa, salvo estrictamente necesario.
- El uso de los lavapiés y duchas será por turnos **individuales**.
- Deposite los residuos generados en las papeleras o contenedores habilitados al efecto.
- **No se podrán utilizar los aseos químicos.**
- Nivel de ocupación de la zona de baño:
  - Aforo Verde: Ocupación menor de 50%.
  - Aforo Amarillo: 50-75%.
  - Aforo Rojo: Aforo completo.
- En caso de que no poder garantizar la seguridad frente al Covid-19 de los usuarios, el Ayuntamiento de Castro-Urdiales podrá decretar la **evacuación o cierre inmediato**.
- **[www.castro-urdiales.net](http://www.castro-urdiales.net) / [www.playasdecastro.com](http://www.playasdecastro.com)**

# PATRULLA DE PLAYAS

Su actividad de realizará en las playas; Oriñón, Dicado, Arenillas y se prestará especial atención por la alta afluencia de público y cercanía con el núcleo urbano de Castro-Urdiales, en los entornos de Brazomar/ Solarium y Playa de Ostende.

Entre las principales funciones que pueden desarrollar destacamos:

Presencia diaria en ambos entornos.

Información a la ciudadanía de las medidas generales y particulares para un correcto uso de los entornos.

Revisión del aforo de cada lugar en tiempo real. Se deberá hacer una estima bien con el número de usuarios que han contado al entrar, o bien, mediante conteos de los usuarios en cada momento.

Los aforos de las playas, se van a definir en un código de colores de semáforo, de forma que:

Nivel verde: Ocupación menor de 50%.

Nivel amarillo: Ocupación del 50 al 75%.

Nivel rojo: Ocupación mayor de 75%.

# PLAYAS DINÁMICAS

- De aplicación en la Playa de Brazomar y el Solarium.
- Únicamente se permite el paseo por la orilla y bañarse a partir de las 15,00 horas hasta el día siguiente.
- Los días de playa dinámica, según el alto coeficiente de Mareas, en junio y julio, son:

FECHA	DÍA	HORA	COEFICIENTE
<b>JUNIO</b>			
25 de junio	Viernes	17,52	91
<b>JULIO</b>			
23 de julio	Viernes	16,54	88
24 de julio	Sábado	17,42	90
25 de julio	Domingo	18,28	90

- Las playas dinámicas para días de los meses de Agosto y Septiembre están pendientes de valoración y se publicarán próximamente.

# PLAYA DE BRAZOMAR

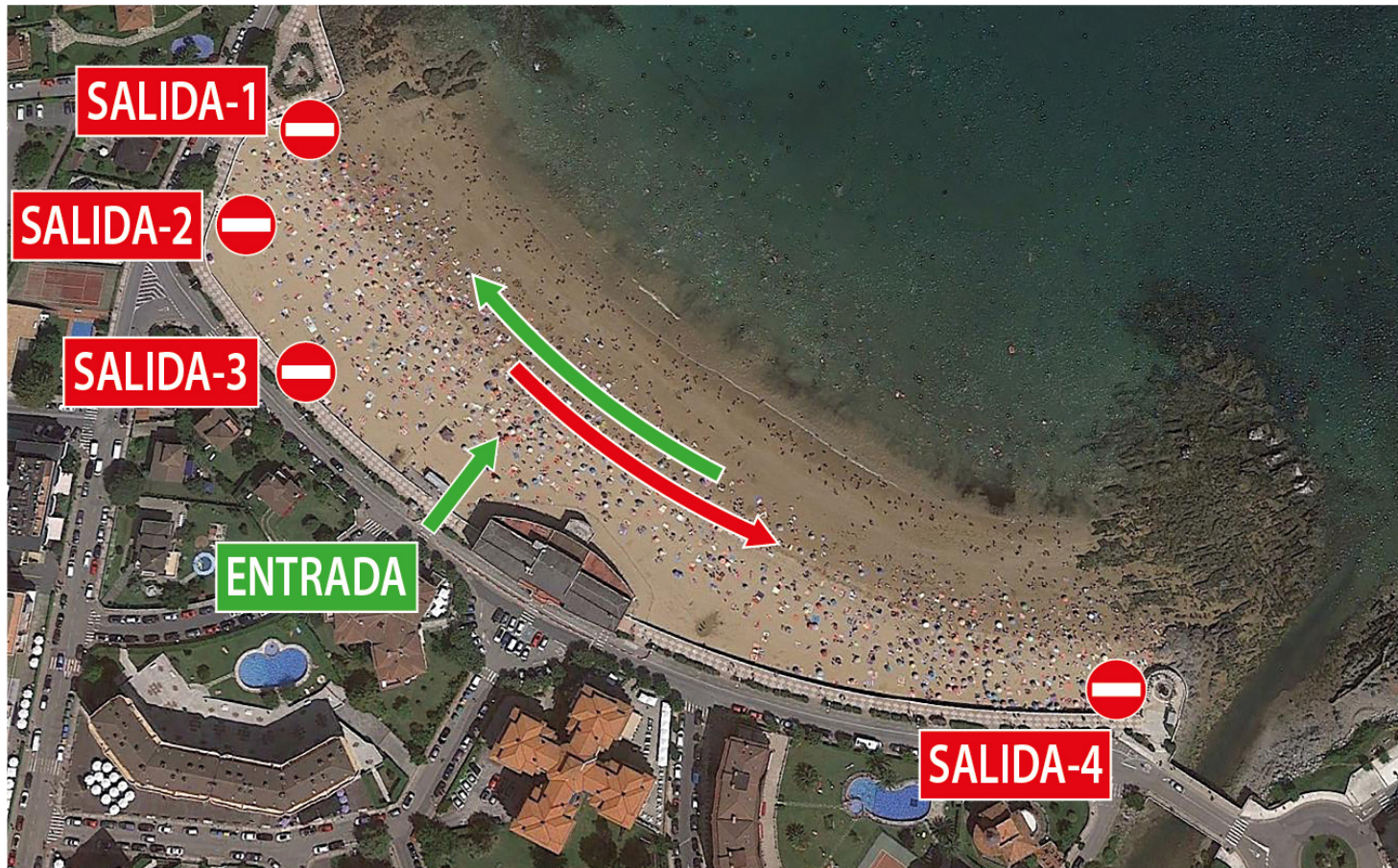

# SOLARIUM DEL MUELLE DON LUIS

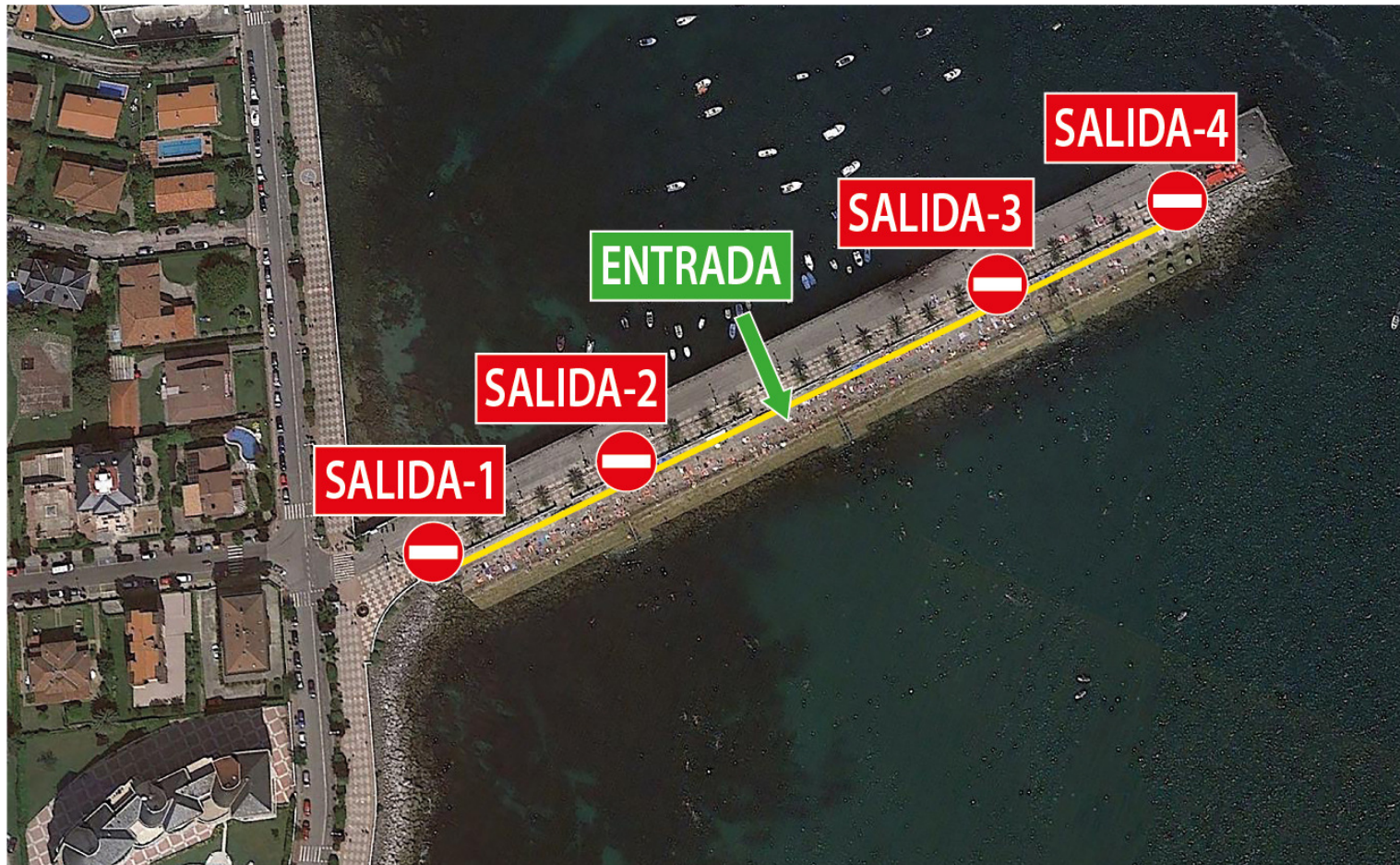



# OSTENDE – EL MATADERO

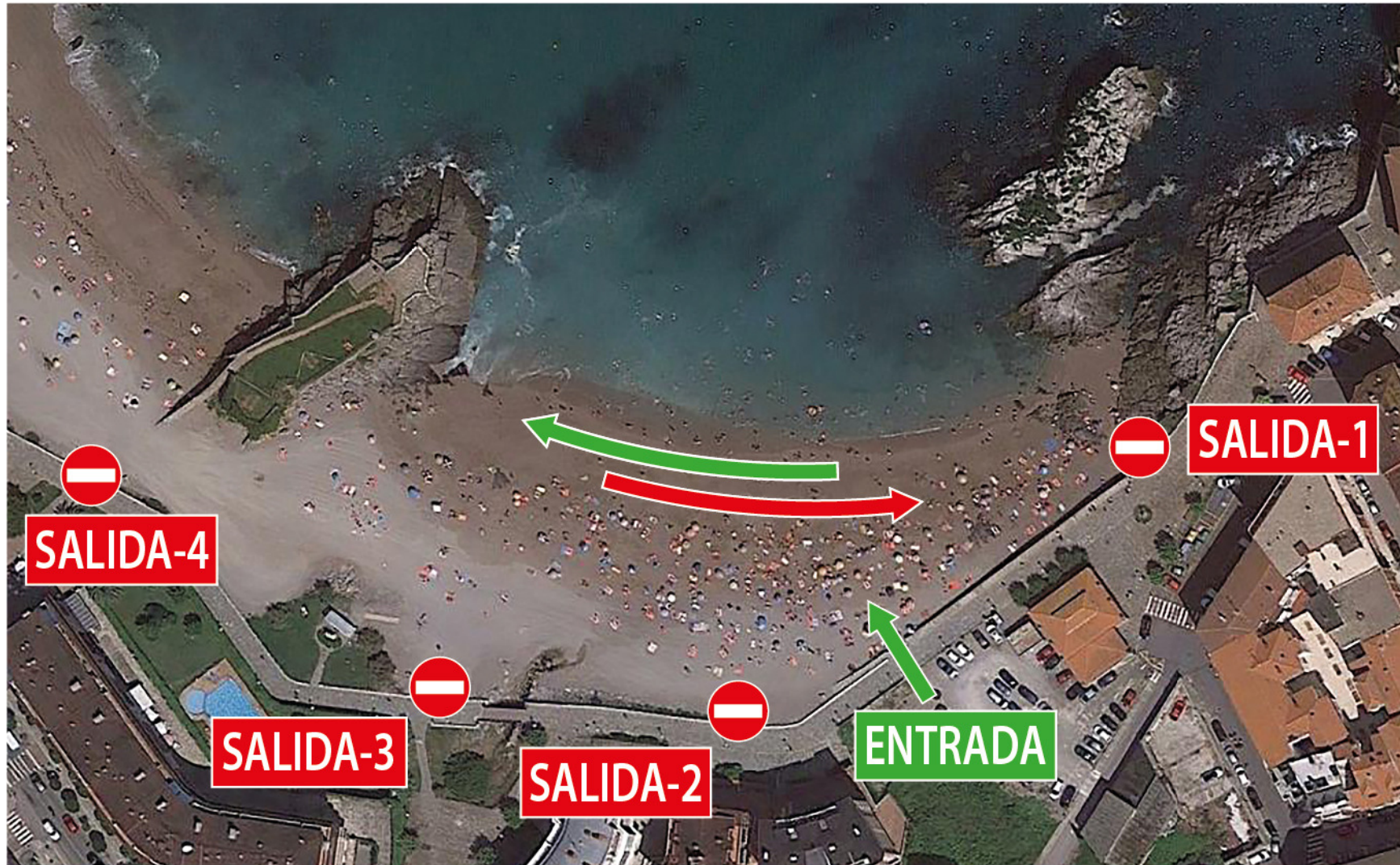

# OSTENDE – PUNTA ESTEBANOT



# OSTENDE- PERU ZABALLA

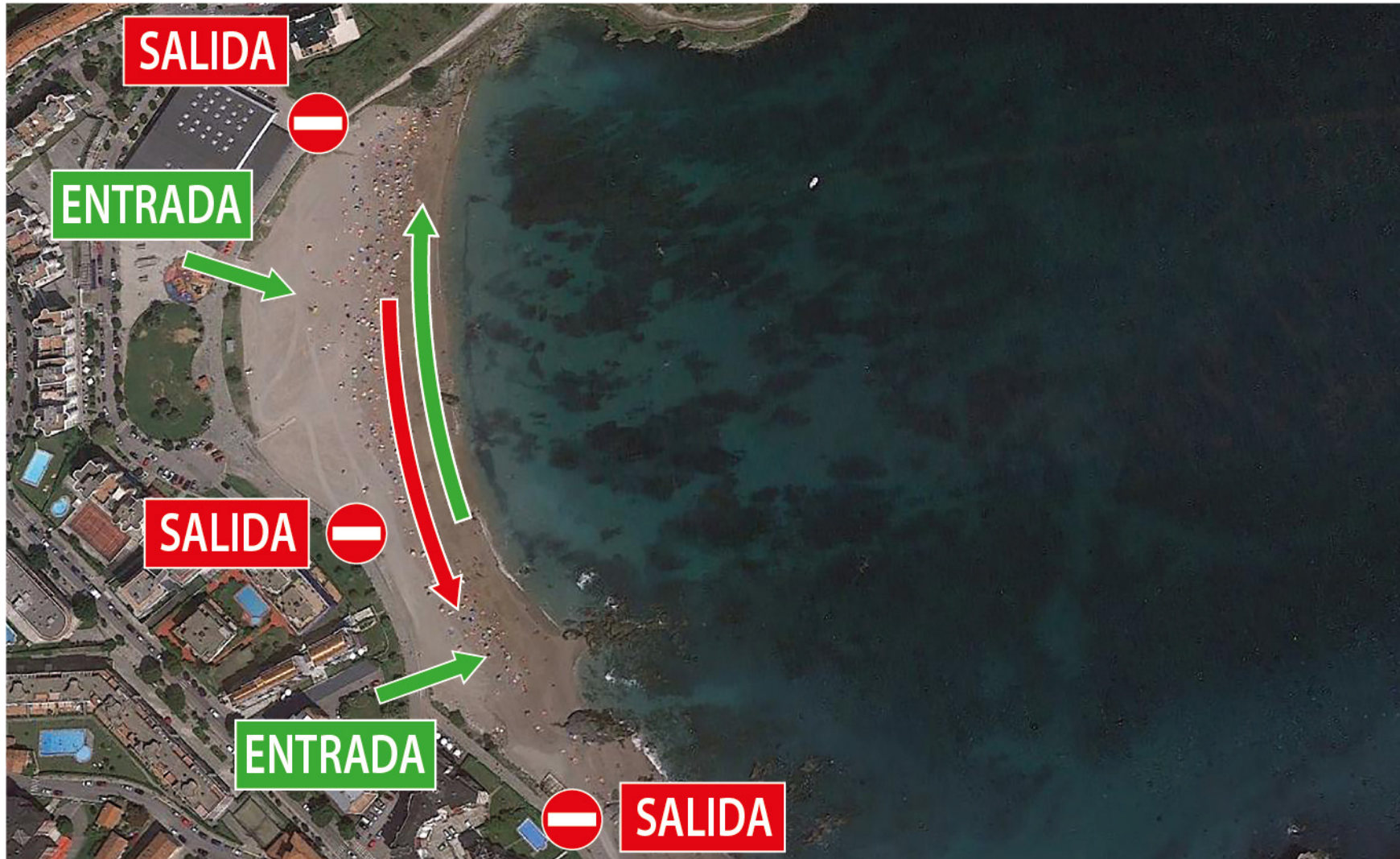



# DICIDO



# ORIÑÓN



# ARENILLAS

# PROCEDIMIENTO DEL PLAN DE EVACUACIÓN DE PLAYAS

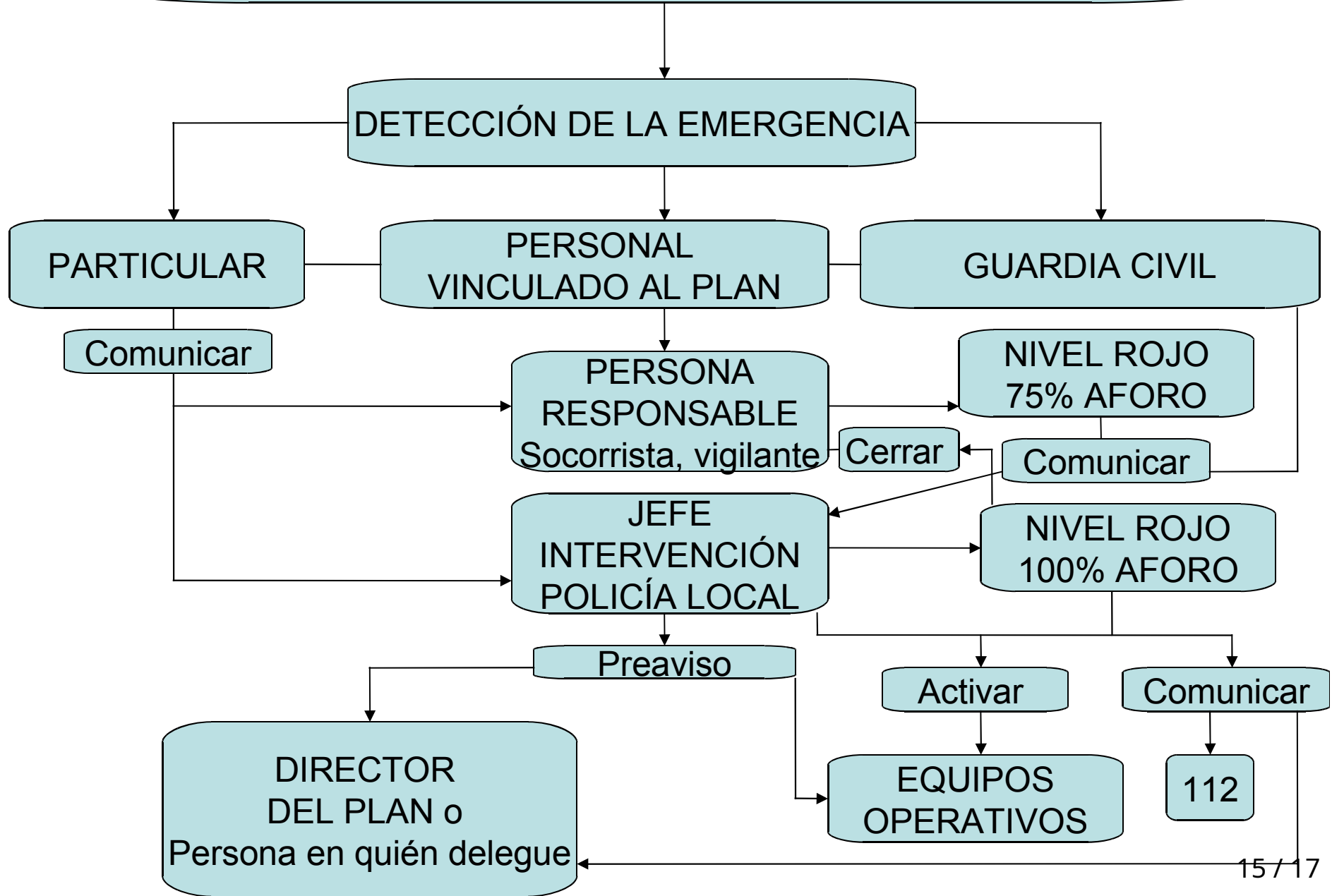

# ORGANIGRAMA OPERATIVO

DIRECTOR  
DEL PLAN o  
Persona en quién delegue

RESPONSABLE/JEFE  
INTERVENCIÓN  
POLICÍA LOCAL  
Coordinador in situ

PMA  
Con Socorristas  
Megafonía  
Comunicación SIRDEE

EQUIPOS  
OPERATIVOS

ENTRADAS

Policía Local  
Guardia Civil  
Protección Civil  
Bomberos

Embarcación  
Servicio de Playas

SALIDAS

Vigilantes  
Protección Civil  
Bomberos



# MATERIALES INDICATIVOS

